FLIK-FLAK

Een nieuwsbrief met alle weetjes over de club

november 2026-januari 2027



Kom jij ook naar onze turnshow "Reis door de tijd" op zaterdag 13 en zondag 14 maart 2027?

Driemaandelijks tijdschrift
Jaargang 23, nr. 2
V.U. Gym Haacht vzw p/a Renaat Willems, Poverstraat 26, 3150 Haacht

GYM Haacht

Inhoudstafel

Voorwoord 2

Administratieve inlichtingen 3

1. Inschrijving en lidgeld 3
2. Download je lidkaart op Mijn Gymfed 3
3. Attest voor de mutualiteit 3
4. Trainingen tijdens de kerstvakantie 3

In de kijker: Steun Gym Haacht gratis bij Spar Wespelaar! 4

Terugblik 5

1. STIP IT bij Gym Haacht 5
2. Loting gratis clubturnpak 6
3. Mosselfeest 7

Komende activiteiten 8

4. Opendeurmomenten 8
5. Turnshow "Reis door de tijd" 8

Kalender seizoen 2026-2027 11

Verantwoordelijke uitgever:
Gym Haacht vzw
p/a Renaat Willems
Poverstraat 26
3150 Haacht

Inlichtingen:
016/60 73 93 Renaat Willems, *externe relaties*

info@gymhaacht.be

www.gymhaacht.be

Voorwoord

Volle bak vooruit richting de winter!

Beste ouders, sportievelingen en supporters van Gym Haacht,

De bladeren vallen van de bomen, de truien komen weer uit de kast en eerlijk is eerlijk: buiten wordt het er niet warmer op. Maar wie binnenstapt in onze turnhal, voelt tijdens het gymmen meteen de energie en de warmte je tegemoetkomen! We zijn inmiddels alweer drie maanden onderweg in dit nieuwe seizoen, en wat vliegt de tijd als je plezier hebt. De turnmicrobe heeft iedereen duidelijk stevig te pakken.

Dat merkten we onlangs nog maar eens aan de overweldigende opkomst op onze intussen legendarische mosseldagen. Van achter de schermen tot aan de tafels vol hongerige gasten: een gigantische merci aan iedereen die heeft geholpen om hiervan een succes te maken. Wie er niet bij was, heeft inderdaad wat gemist!

Ook op sportief vlak is het allesbehalve stilgevallen. Onze trainers blijven zich continu bijscholen om al dat jong talent de beste begeleiding te geven. Zo was er al een interne bijscholing en doken ze midden november het kaderweekend van Gymnastiekfederatie in om hun kennis weer helemaal op scherp te zetten.

Voor je het weet luiden we straks de eindejaarsfeesten in, en voor we het goed en wel beseffen staan we alweer in de startblokken voor het hoogtepunt van ons jaar: de grote turnshow! Blader dus zeker snel verder in de nieuwsbrief om deze belangrijke data alvast rood aan te kruisen in je agenda. Om alvast een klein tipje van de sluier op te lichten: het thema van deze editie wordt "Reis door de tijd". Wij kunnen nu al niet wachten om jullie mee te nemen op dit avontuur.

Geniet van dit nieuwe nummer, blijf lekker bewegen en vooral: tot in de zaal!

Sportieve groeten,

Ruud Timmermans
Voorzitter Gym Haacht vzw

Wilt u ook bijdragen aan de toekomst van onze turnclub?

Uw steun helpt ons om kwalitatief turnen aan te bieden, de lidgelden betaalbaar te houden en passie voor turnen toegankelijk te maken voor iedereen.

Kom meer te weten over onze sponsorprogramma's via deze link.

Ben je geïnteresseerd?
Stuur een mailtje naar
sponsoring@gymhaacht.be!

Webshop Gym Haacht:
https://www.jmsport.be/teamwear/clubshops/gym-haacht.html

in samenwerking met

ABSOLUTE TEAMSPORT JM BOORTMEERBEEK

www.jmsport.be

Administratieve inlichtingen

1. Inschrijving en lidgeld

Voor alle **wedstrijdploegen** werd bij inschrijving een eerste betaling opgevraagd. De **nog openstaande saldo's** zullen in de loop van november opgevraagd worden en kunnen betaald worden via overschrijving op het rekeningnummer BE05 0680 7213 4075 van Gym Haacht vzw met vermelding van naam, voornam(en) en groepsnummer(s).

Elektronisch inschrijven

1. Ga naar www.gymhaacht.be.
2. Klik in het menu op "Inschrijven" en volg de verdere instructies.

2. Download je lidkaart op Mijn Gymfed

Je kan zelf je lidkaart downloaden via je persoonlijke Gymfed-profiel. Vergeet je lidkaart (geprint of digitaal) niet mee te brengen naar onze activiteiten, dan geniet je van het ledentarief. Je kan zelfs je pasfoto toevoegen op je profiel voor een duidelijke identificatie!

Lidkaart printen

1. Ga naar www.gymfed.be/login en log in met je e-mailadres en wachtwoord.
   Als je nog nooit ingelogd hebt op "Mijn Gymfed":
   a) Klik op "Wachtwoord aanvragen/vergeten?".
   b) Vul je e-mailadres in en klik op "Stuur wachtwoord".
   c) Klik op de link die je via e-mail ontvangen hebt en registreer een wachtwoord.
   d) Log in op "Mijn Gymfed".
2. Kies in het menu links "Mijn Lidkaart" en klik op "Download je lidkaart".
3. Open het pdf-bestand en druk af (vink "Ware grootte" aan of vink "Aanpassen aan pagina" uit).

3. Attest voor de mutualiteit

Het attest van de mutualiteit werd jullie onlangs via email bezorgd. Je kan een duplicaat van het attest downloaden door in te loggen op www.gymfed.be.

4. Trainingen tijdens de kerstvakantie

Van maandag 21 december 2026 tot en met zondag 3 januari 2027 zijn er geen trainingen voorzien voor de dans- en recreatieve groepen. De wedstrijdploegen trainen volgens de schema's opgesteld door hun trainers.

In de kijker: Steun Gym Haacht gratis bij Spar Wespelaar!

Onze turnclub doet mee aan de **B-tjes sponsoractie van Spar Wespelaar**! Daarmee maakt onze club kans op een mooi extra budget en daar kunnen we alle hulp bij gebruiken.

Hoe werkt het?

- Tot begin december krijg je als klant bij Spar Wespelaar 1 jeton per aankoopschijf van €20.
  Met deze jeton kun je onze vereniging steunen.
- Drop je jeton in de winkel in de koker van Gym Haacht.
- Aan het einde van de actie wordt het totale sponsorbedrag verdeeld op basis van het aantal verzamelde jetons. Alle beetjes helpen dus enorm! 🤗

Extra tip:

Houd ook de sociale media van Spar Wespelaar goed in de gaten. Elke week organiseren ze een leuke challenge waarmee je extra jetons kunt verdienen voor onze club! 😻

Alvast ontzettend bedankt voor jullie massale steun en een grote merci aan Spar Wespelaar om deze actie te organiseren.



Terugblik

1. STIP IT bij Gym Haacht

Afgelopen week stond in het teken van de STIP IT-actie, de bekende actie tegen pesten. Verschillende groepen gingen hiermee aan de slag, want ook bij Gym Haacht is er geen ruimte voor pesten. Onze club is een plaats waar alle leden zichzelf kunnen zijn, waar samen plezier maken, nieuwe dingen leren en bewegen voorop staan, met respect en bewondering voor elkaar.

De 4 stippen staan voor 4 beloftes die we samen maken:

- Ik vind pesten niet oké en zal er nooit aan meedoen.
- Ik praat erover als pesten mij bang of verdrietig maakt.
- Ik sluit niemand uit, voor mij hoort iedereen erbij!
- Ik zal altijd proberen op te komen voor iemand die gepest wordt.

Bij pestgedrag vragen we om de (hoofd)trainer zeker aan te spreken of je te richten tot onze API's, onze aanspreekpunten voor integriteit. Zo zorgen we er samen voor dat pesten geen kans krijgt.





Belfius
Bank & Verzekeringen
Agentschap Haacht
016/61 79 90

2. Loting gratis clubturnpak

Dankzij onze gouden sponsor KE Works konden we niet één, maar 5 gratis turnpakken weggeven!

Wij kregen liefst 58 prachtige turnpakken binnen op papier en via mail. Alle namen van de deelnemers werden in een turnzakje gedaan en we vroegen aan Gymbo om met zijn onschuldige turnhand de namen van de vijf winnaars uit het turnzakje te trekken.

Dikke proficiat aan Anna Beersaerts, Aurélie Vertommen, Emma-Rose Nijs, Jylka Hoeterickx en Yfke Janssens.



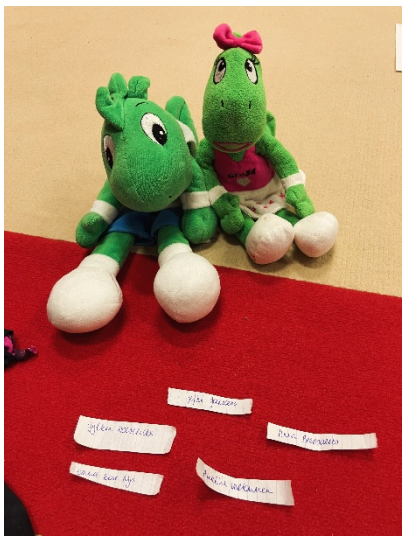



3. Mosselfeest

Op zaterdag 10 en zondag 11 oktober was het weer zover. Onze voltallige ploeg vrijwilligers gaf zich 100% om mosselen, frietjes, balletjes in tomatensaus, ijsjes en veel meer van dat lekkers te serveren. Het eten vloog de deur uit, de drank vloeide rijkelijk en de sfeer was op zijn opperbest! Dankzij jullie grote opkomst was ook deze editie een succes. 🤩





www.DeRijdendeKip.be
www.LaPouleQuiRoule.be
GEBRADEN KIP
KANT & KLARE GERECHTEN
Op markten en langs de openbare weg
VOLG ONS
WWW.DERIJDENDEKIP.BE - 015 23 49 08
DE MARKTHAL
VAN APERO TOT DESSERT
TRAITEUR
& DELICATESSENWINKEL
WWW.DEMARKTHAL.BE
LEUVENSEBAAN 204 – 2580 PUTTE

Komende activiteiten

4. Opendeurmomenten

In december organiseren we weer opendeurmomenten waarbij de ouders van onze jongerengroepen de **laatste 20 minuten van de training** van hun kinderen **kunnen bijwonen**. De ouders verzamelen in de inkomhal van de sporthal en zullen 20 minuten voor het einde van de lessen opgehaald worden door één van onze trainers. Schoenen moeten uitgedaan worden vooraleer de turnhal te betreden. Het effectieve opendeurmoment voor elke groep zal op een later tijdstip door de hoofdtrainer meegedeeld worden.

5. Turnshow "Reis door de tijd"

Op **zaterdag 13 en zondag 14 maart 2027** zal de jaarlijkse turnshow van Gym Haacht doorgaan.

Er zijn drie showmomenten:

- zaterdagnamiddag (14u)
- zaterdagavond (19u)
- zondagnamiddag (14u)

Hierna vind je welke groepen in welke turnshow zullen optreden. Sommige groepen treden in de drie shows op, terwijl andere maar in één of twee shows optreden. Kijk dit dus goed na of vraag na bij de hoofdtrainer in welke show(s) jouw gymnast optreedt!



Turnshow ZATERDAG 14 uur

Kidies K1
Gymtopia L1
Gymstars L3-L4
RG recreatief
Freerunning starters en gevorderden
Dance Aerobics
Total Body Workout
Dames en Senioren
Tumbling
Acrobatische gymnastiek
TTM recre@ L3-L4, L5-L6 en M1-M6
TTM precompetitie L1-L2 en wedstrijdploeg
TTJ recre@ M1-M6, precompetitie L1-L2 en wedstrijdploeg

Turnshow ZONDAG 14 uur

Kidies K2
Gymtopia L2
Supernova's
Freerunning starters en gevorderden
Dance Aerobics
Total Body Workout
Dames en Senioren
Tumbling
Acrobatische gymnastiek
TTM recre@ L3-L4, L5-L6 en M1-M6
TTM precompetitie L1-L2 en wedstrijdploeg
TTJ recre@ M1-M6, precompetitie L1-L2 en wedstrijdploeg
RG wedstrijdploeg (precompetitie L1-L2, instap 9-10 jaar en B 11-13 jaar)

Turnshow ZATERDAG 19 uur

Kidies K3
Gymstars L5-L6
Gymstars M1-M6
Freerunning starters en gevorderden
Dance Aerobics
Total Body Workout
Tumbling
Acrobatische gymnastiek
TTM recre@ L3-L4, L5-L6 en M1-M6
TTM precompetitie L1-L2 en wedstrijdploeg
TTJ recre@ M1-M6, precompetitie L1-L2 en wedstrijdploeg
RG wedstrijdploeg (B +13 jaar)

Legende

TTJ = toestelturnen jongens
TTM = toestelturnen meisjes
RG = ritmische gymnastiek

Deze indeling is onder voorbehoud van wijzigingen. Wijzigingen zullen via de trainer meegedeeld worden.


Reis door de tijd
GYM Haacht TURNSHOW
13 maart 2027 | 14:00
13 maart 2027 | 19:00
14 maart 2027 | 14:00
Sportcomplex Den Dijk
Meer informatie op www.gymhaacht.be

Kalender seizoen 2026-2027

DECEMBER	
14-20	Opendeurmomenten
21-31	Kerstvakantie (geen training recreatieve ploegen)
JANUARI	
1-3	Kerstvakantie (geen training recreatieve ploegen)
FEBRUARI	
8-14	Krokusvakantie (geen training recreatieve ploegen)
MAART	
13-14	Turnshow (Den Dijk)
29-31	Paasvakantie (geen training recreatieve ploegen)
APRIL	
1-12	Paasvakantie (geen training recreatieve ploegen)
24-25	Vlaams Kampioenschap toestelturnen meisjes (Den Dijk)
MEI	
1	Dag van de Arbeid (geen training recreatieve ploegen)
6	Hemelvaart (geen training recreatieve ploegen)
8-9	Maria-Cup ritmische gymnastiek (Den Dijk)
17	Pinkstermaandag (geen training recreatieve ploegen)
JUNI	
5	Kleuterhappening
6	Laatste trainingsdag recreatieve ploegen

Wedstrijdgymnasten zullen door hun trainers op de hoogte gebracht worden van het specifieke wedstrijd-programma waaraan zij deelnemen.

Intern aanspreekpunt integriteit (API):

- Freddy Machiels: machiels_freddy@yahoo.com – 0498/48 69 66
- Lindsay Vanhecke: lindsayvanhecke@gmail.com – 0486/66 87 54

Externe aanspreekpunten integriteit (API's):

- Veerle Van Eylen: veerle.vaneylen@aveb.be – 0479/39 89 49
- Kathleen Vercauteren: kathleenvercauteren@gmail.com – 0494/89 05 73

Drankenhandel Swinnens

Rijmenamsesteenweg 165
3150 Haacht
Tel 016/60.26.60
Fax 016/60.68.13
drankenhandel@swinnens.be

DISCOUNT en LEVERING AAN HUIS

Alle soorten bieren, frisdranken, wijnen

Wij leveren ook alle materialen
voor uw feestjes thuis
(tapinstallatie, frigo, stoelen, tafels)

MOSSELHANDEL BOLS & Co

mosselen | oesters | kreeften | garnalen

Mechelsesteenweg 33
1910 Kampenhout-Sas
Tel 016/60 20 81
bols.andre@skynet.be

LAMBRECHTS Tuinmachines

LEUVEN – TIENEN

Omleiding 125 - 3020 Herent | Ambachtenlaan 22 - 3300 Tienen
Tel. 016/22.86.44 | Tel. 016/81.43.14

Wilann
www.wilann.be

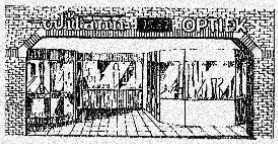

STATIONSSTRAAT 4
3150 HAACHT
☎ 016 60 11 46
info@wilann.be

TROOPER

Steun Gym Haacht gratis via Trooper!

Surf naar https://trooper.be/gymhaacht

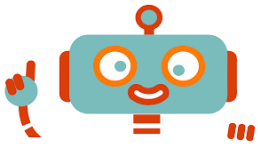

Steun onze club en maak mee het verschil!

Stuur een bericht naar
sponsoring@gymhaacht.be
voor meer informatie